

**AU 10.5 et AU 10.6 - Situation du terrain et insertion du projet dans l'environnement proche**



VUE 6 : Vue Est depuis la Borde, à 1,5km environ



VUE 6 : Photomontage, vue Est depuis la Borde, à 1,5km environ

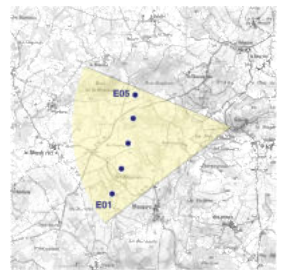

Situation prise de vue 6

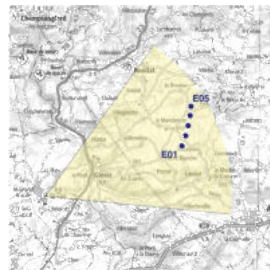

Situation prise de vue 7

**AU 10.7 - Situation du terrain dans le paysage lointain**



VUE 7 : Vue Sud-Ouest depuis Saint Fiel, à 5km environ



VUE 7 : Photomontage, vue Sud-Ouest depuis Saint Fiel, à 5km environ

**Photo aérienne (1/20000ème)**

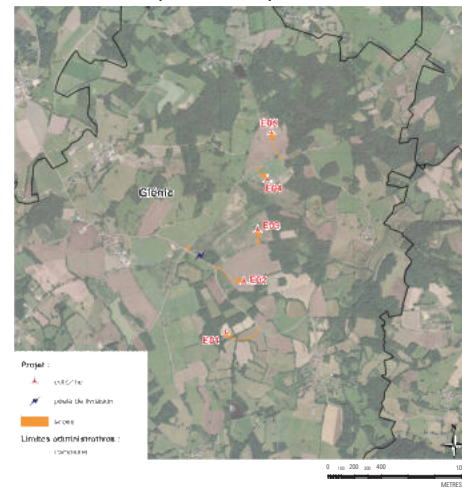

**Plan de situation (1/20000ème)**

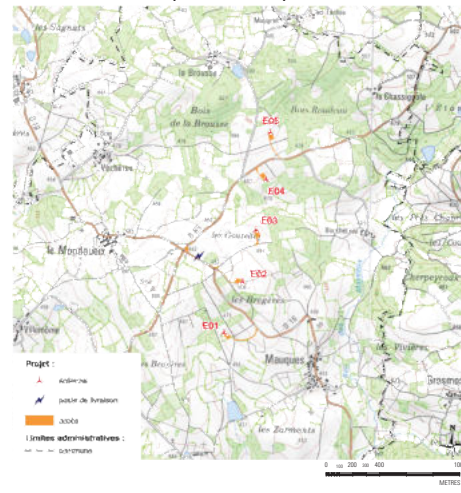

**AU 10.6 - Situation du terrain dans l'environnement proche**



VUE 1 : Vue Sud Est vers le futur emplacement de E01



VUE 2 : Vue Nord vers le futur emplacement de E02



VUE 3 : Vue Sud vers le futur emplacement de E03



VUE 4 : Vue Nord vers le futur emplacement de E04



VUE 5 : Vue Nord vers le futur emplacement de E05

Première édition	
A	13 septembre 2016
B	21 novembre 2016
C	22 novembre 2016

Demande d'autorisation unique

Indice	Date	Modifications

**Maitre d'ouvrage**  
**BORALEX** BORALEX Opérations et Développement SAS  
 représenté par Patrick DECOSTRE, Directeur Général  
 21, avenue Georges POMPIDOU,  
 le Danica, Bâtiment B, 4ème étage  
 69486 LYON Cedex 3

T. +33 4 78 92 68 70 / F. +33 4 78 42 03 44

**Opération** **PROJET DU PARC EOLIEN "LES BRUYERES"**  
 sur la commune de Glénic (23 380)

Dossier: DL-1019

**Document** **Demande d'autorisation unique**  
**EOLIENNES**  
**AU 10.5, AU 10.6 et AU 10.7**

Indice	Número	Echelle	Date	Destinataire(s)	Auteur(s)
<b>C</b>		variable	22 novembre 2016		DETRY & LEVY

doc. Info. Vector Works

**Architecte**  
 DETRY & LEVY  
 SARL D'ARCHITECTURE  
 12 rue Dumont, 69004 LYON  
 T. +33 (0)4 72 29 13 72  
 F. +33 (0)4 72 85 12 42  
 contact@detry-levy.eu  
 www.detry-levy.eu

DETRY & LEVY Architectes  
 12 rue Dumont - 69004 LYON  
 T. +33 (0)4 72 29 13 72  
 F. +33 (0)4 72 85 12 42  
 contact@detry-levy.eu  
 www.detry-levy.eu

AU 10.2 - Plan de masse projeté éolienne E01 (1/1000ème)

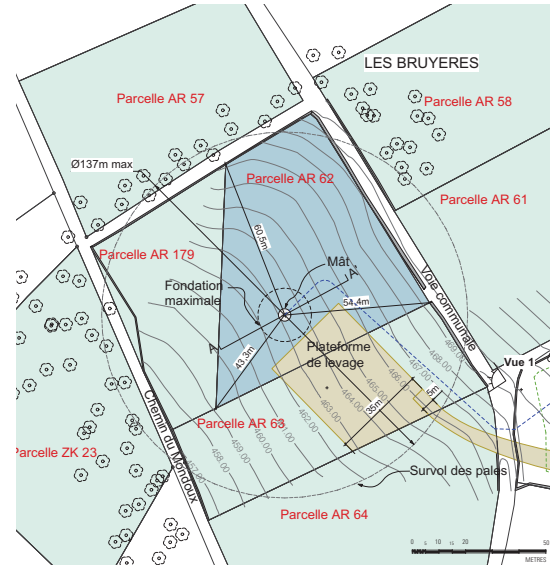

AU 10.2 - Plan de masse projeté éolienne E02 (1/1000ème)

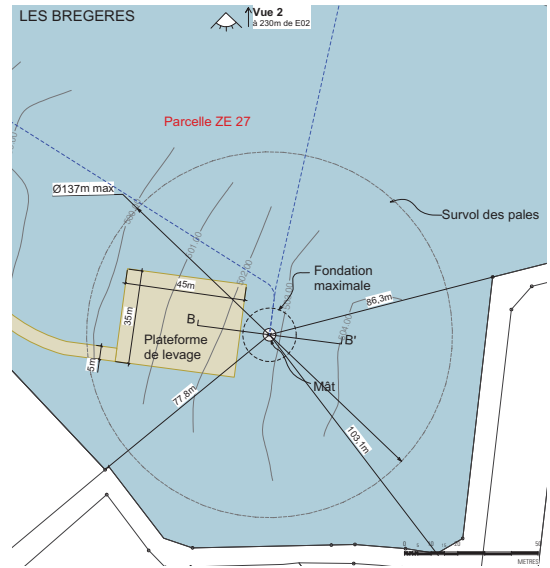

AU 10.2 - Plan de masse projeté éolienne E03 (1/1000ème)

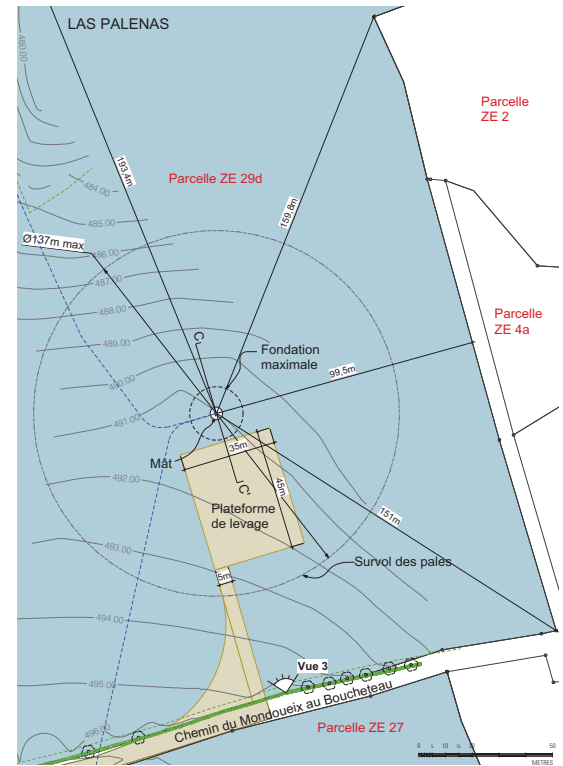

AU 10.2 - Plan de masse projeté éolienne E04 (1/1000ème)

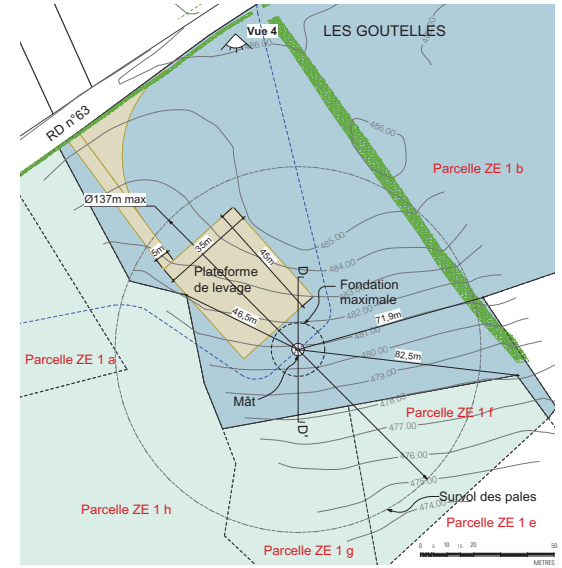

AU 10.2 - Plan de masse projeté (1/5000ème)

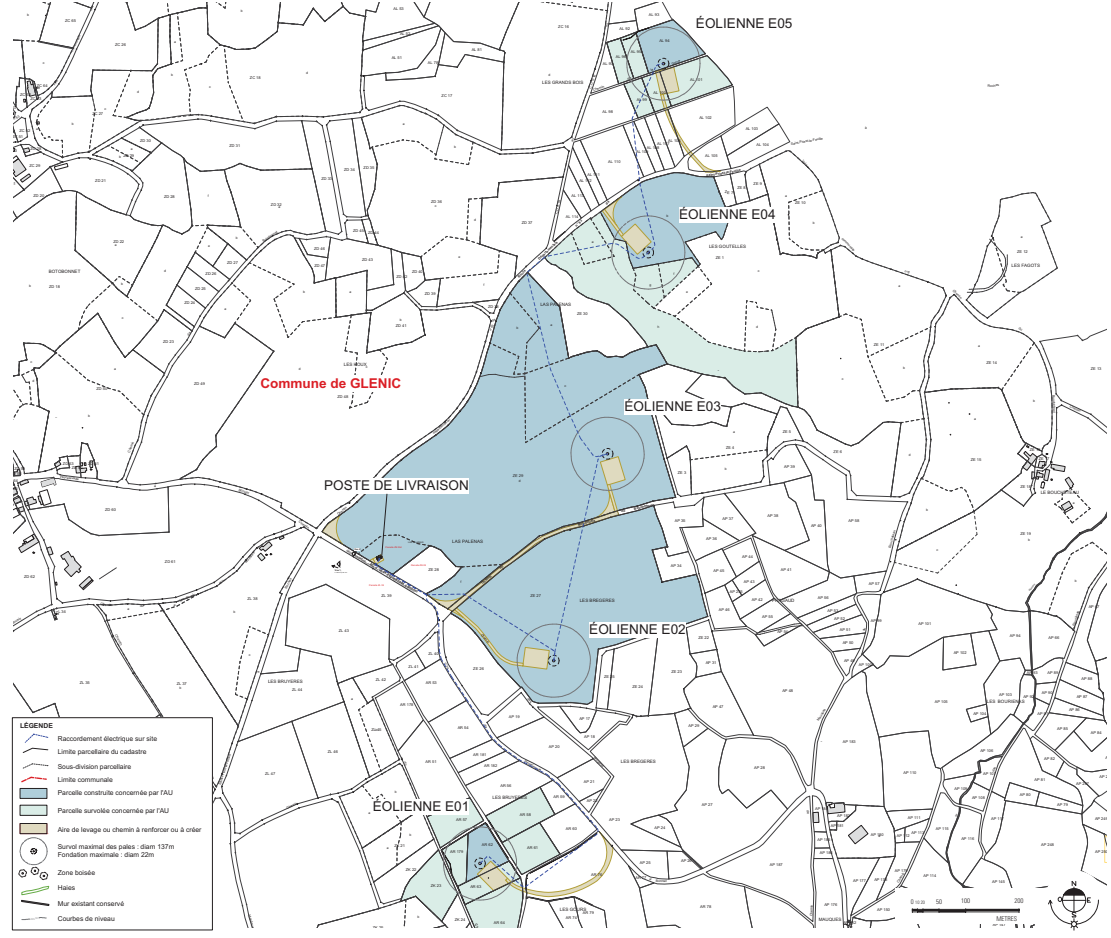

AU 10.2 - Plan de masse projeté éolienne E05 (1/1000ème)

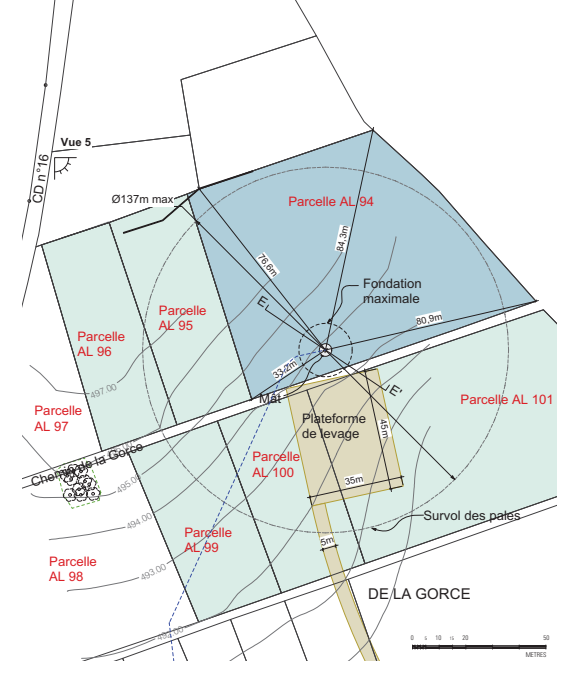

**Modifications**

Première édition	A 13 septembre 2016	
	B 21 novembre 2016	Demande d'autorisation unique
	C 22 novembre 2016	

Indice : Date : Modifications :

**Maitre d'ouvrage**  
**BORALEX** BORALEX Opérations et Développement SAS  
 représenté par Patrick DECOSTRE, Directeur Général  
 21, avenue Georges POMPIDOU,  
 le Danica, Bâtiment B, 4ème étage  
 69486 LYON Cedex 3

T. +33 4 78 92 68 70 / F. +33 4 78 42 03 44

**Opération** **PROJET DU PARC EOLIEN "LES BRUYERES"**  
 sur la commune de Glénic (23 380)

Dossier: DL-1019

**Document** **Demande d'autorisation unique**  
**EOLIENNES**  
**AU 10.2**

Indice	<b>C</b>
Número	2/4
Echelle	variable
Date	22 novembre 2016
Destinataire(s)	
Auteur(s)	DETRY & LEVY
doc. info.	Vector Works

**Architecte**  
 DETRY & LEVY  
 SARL D'ARCHITECTURE  
 12 rue Dumont - 69004 LYON  
 T. +33 (0)4 72 29 13 72  
 F. +33 (0)4 72 85 02 42  
 contact@detry-levy.eu  
 www.detry-levy.eu

**DETRY & LEVY Architectes**  
 12 rue Dumont - 69004 LYON  
 T. +33 (0)4 72 29 13 72  
 F. +33 (0)4 72 85 02 42  
 contact@detry-levy.eu  
 www.detry-levy.eu



AU 10.4 - Coupes sur terrain (1/200ème)

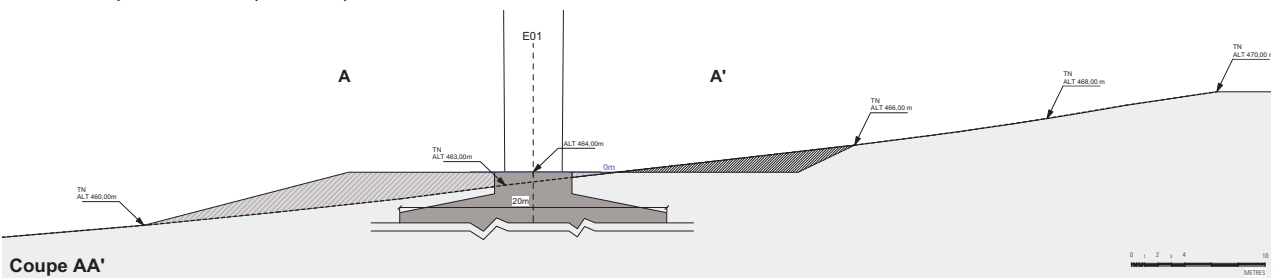

Coupe AA'

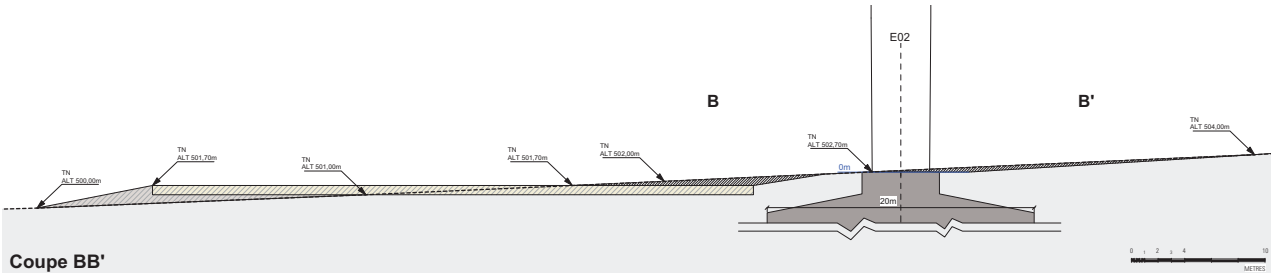

Coupe BB'

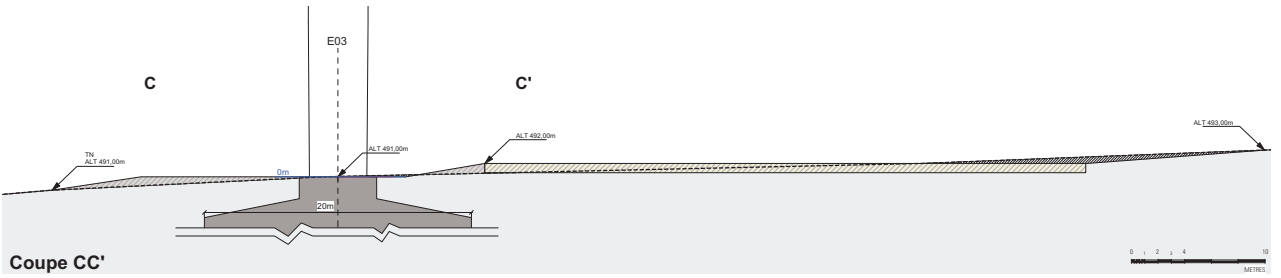

Coupe CC'

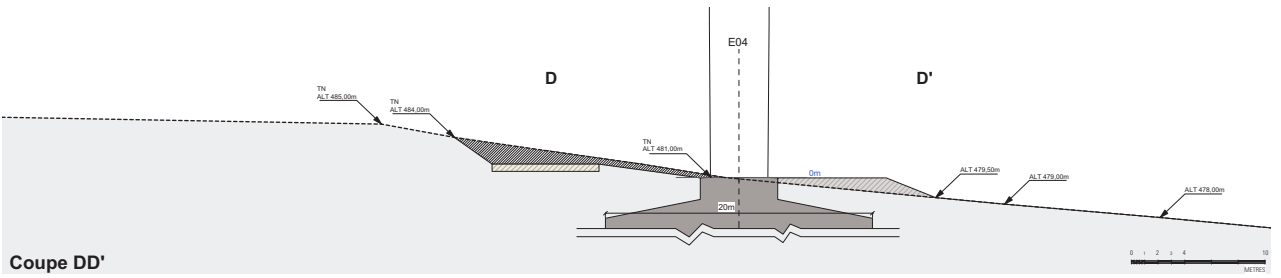

Coupe DD'

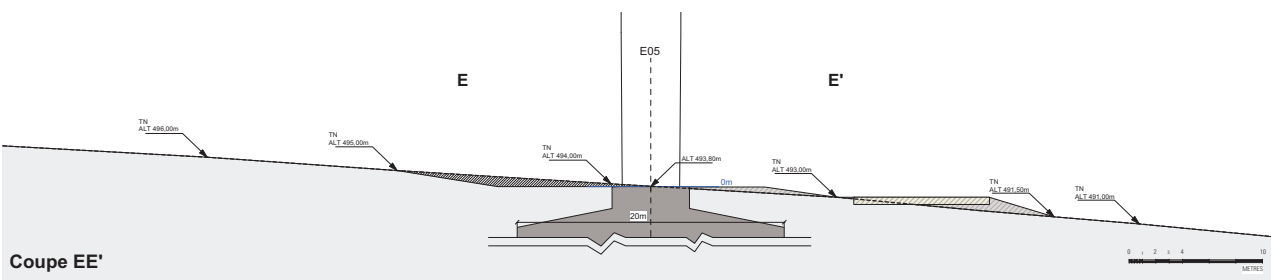

Coupe EE'

Coordonnées géographiques (WGS84)				
Eolienne	Longitude	Latitude	Cote au sol (m NGF)	Altitude sommitale maximale (m NGF)
E01	1°57'44.6728" E	46°13'52.0043" N	464,00	644,00
E02	1°57'50.8918" E	46°14'4.3735" N	502,70	682,70
E03	1°57'55.3622" E	46°14'16.9739" N	491,00	671,00
E04	1°57'58.6894" E	46°14'29.2258" N	481,00	661,00
E05	1°57'59.8036" E	46°14'40.7040" N	493,80	673,80

**NOTES:**  
Les aires de levage sont réalisées en suivant le terrain naturel, afin notamment de ne pas modifier les écoulements des eaux de ruissellement.

Les plans de coupe sont indiqués sur les de plans masse correspondant à chaque éolienne. Elles sont stabilisées en surface, en particulier grâce aux matériaux excavés sur le site. Ils sont orientés selon les lignes de plus grande pente.

- LEGENDE:**
- Adaptation remblais: constituée avec les matériaux du site, dont terre végétale en surface.
  - Adaptation déblais: terre végétale en surface évacuée
  - T.N.: terrain naturel actuel.
  - Aire de levage

<p><b>Modifications</b></p> <table border="1" style="width: 100%;"> <thead> <tr> <th>Indice</th> <th>Date</th> <th>Modifications</th> </tr> </thead> <tbody> <tr> <td>A</td> <td>13 septembre 2016</td> <td></td> </tr> <tr> <td>B</td> <td>21 novembre 2016</td> <td></td> </tr> <tr> <td>C</td> <td>22 novembre 2016</td> <td>Demande d'autorisation unique</td> </tr> </tbody> </table>	Indice	Date	Modifications	A	13 septembre 2016		B	21 novembre 2016		C	22 novembre 2016	Demande d'autorisation unique	<p><b>Maitre d'ouvrage</b> <b>BORALEX</b> Opérations et Développement SAS représenté par Patrick DECOSTRE, Directeur Général 21, avenue Georges POMPIDOU, le Danica, Bâtiment B, 4ème étage 69486 LYON Cedex 3</p> <p>T. +33 4 78 92 68 70 / F. +33 4 78 42 03 44</p> <p><b>Opération</b> <b>PROJET DU PARC EOLIEN "LES BRUYERES"</b> sur la commune de Glénic (23 380)</p> <p>Dossier: DL-1019</p>	<p><b>Document</b> <b>Demande d'autorisation unique</b> <b>EOLIENNES</b> <b>AU 10.4</b></p>	<table border="1" style="width: 100%;"> <tr> <td>Indice</td> <td style="text-align: right;"><b>C</b></td> </tr> <tr> <td>Numéro</td> <td style="text-align: right;"><b>4/4</b></td> </tr> <tr> <td>Echelle</td> <td style="text-align: right;">variable</td> </tr> <tr> <td>Date</td> <td style="text-align: right;">22 novembre 2016</td> </tr> <tr> <td colspan="2">Destinataire(s)</td> </tr> <tr> <td colspan="2">Auteur(s) <b>DETRY &amp; LEVY</b></td> </tr> <tr> <td colspan="2">doc. info. Vector Works</td> </tr> </table>	Indice	<b>C</b>	Numéro	<b>4/4</b>	Echelle	variable	Date	22 novembre 2016	Destinataire(s)		Auteur(s) <b>DETRY &amp; LEVY</b>		doc. info. Vector Works	
Indice	Date	Modifications																											
A	13 septembre 2016																												
B	21 novembre 2016																												
C	22 novembre 2016	Demande d'autorisation unique																											
Indice	<b>C</b>																												
Numéro	<b>4/4</b>																												
Echelle	variable																												
Date	22 novembre 2016																												
Destinataire(s)																													
Auteur(s) <b>DETRY &amp; LEVY</b>																													
doc. info. Vector Works																													

**Architecte**  
**DETRY & LEVY**  
SARL D'ARCHITECTURE  
12 rue Dumont, 69004 LYON

T. +33 (0)4 72 29 13 72  
F. +33 (0)4 72 85 02 42  
contact@detry-levy.eu  
www.detry-levy.eu