

Flash 23

Sécurité routière

SÉCURITÉ
ROUTIÈRE **VIVRE,
ENSEMBLE**

Baromètre des mois de novembre et décembre 2023

données non consolidées

Novembre 2023

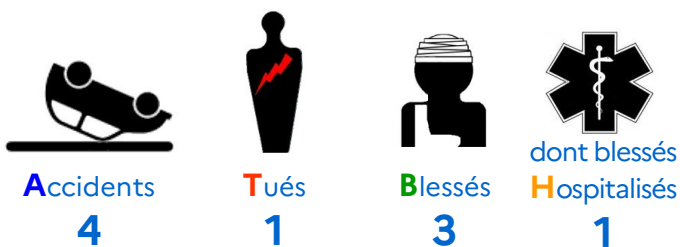

Décembre 2023

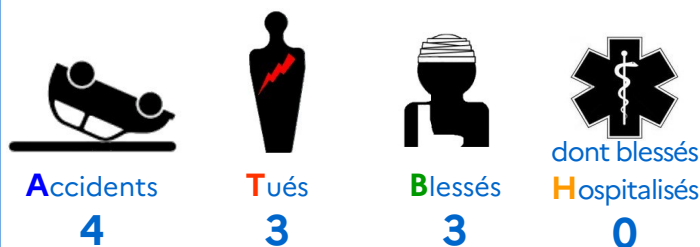

Les victimes (tués ou blessés)

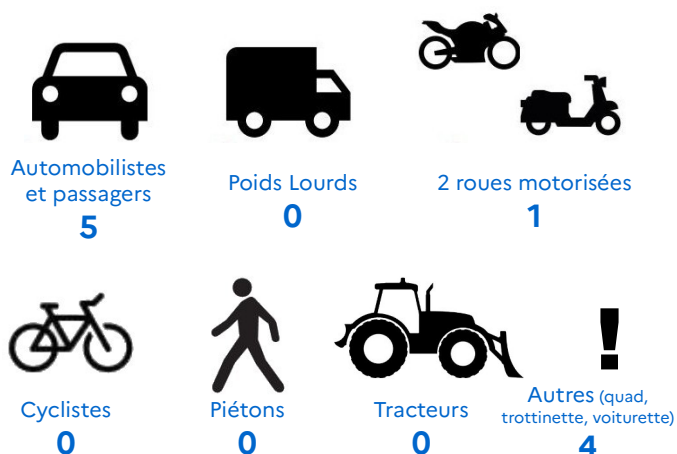

Baromètre comparatif

au 31 décembre	A	T	B	H
Année 2023	44	12	49	25
Année 2022	45	9	50	33
Année 2021	45	4	52	35

Données comparatives 2021/2022/2023

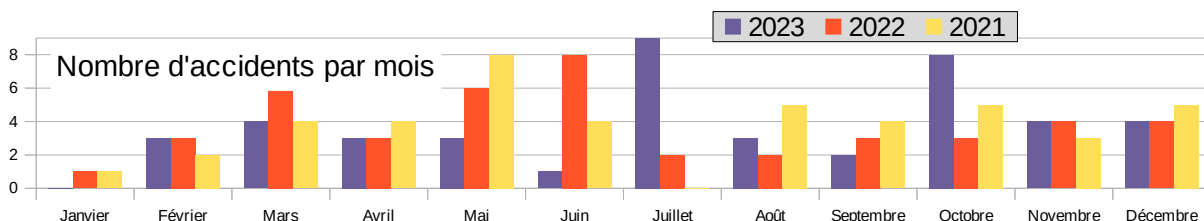

Cumul du nombre de tués depuis le 1er janvier

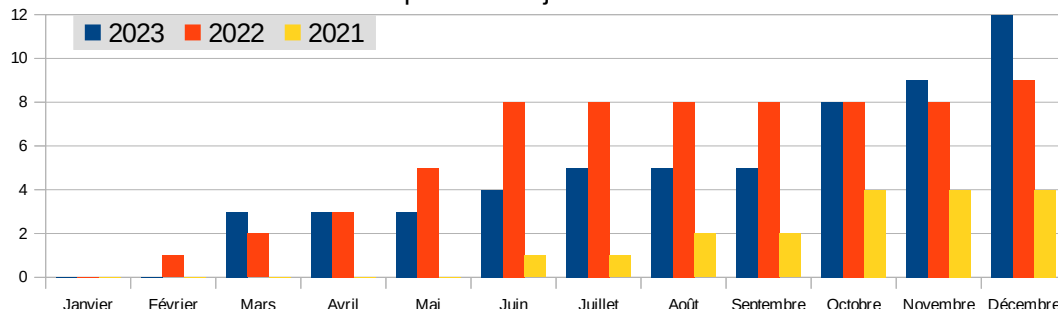

Données cumulées depuis le 1^{er} janvier 2023

données non consolidées

Bilan accidentalité

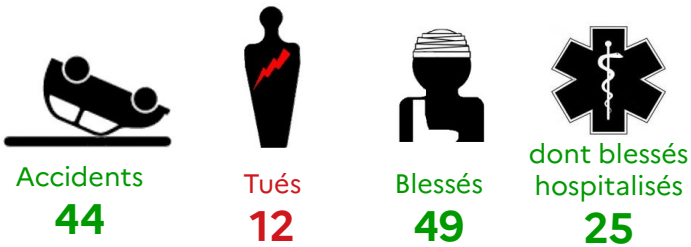

Tranche d'âges des victimes

H : hommes – F : femmes

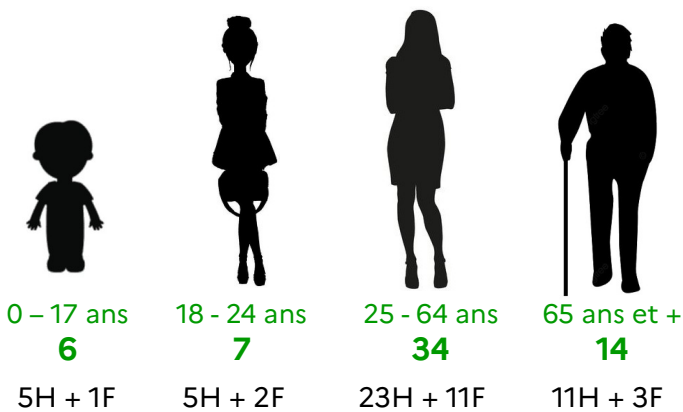

Mode de déplacement concerné

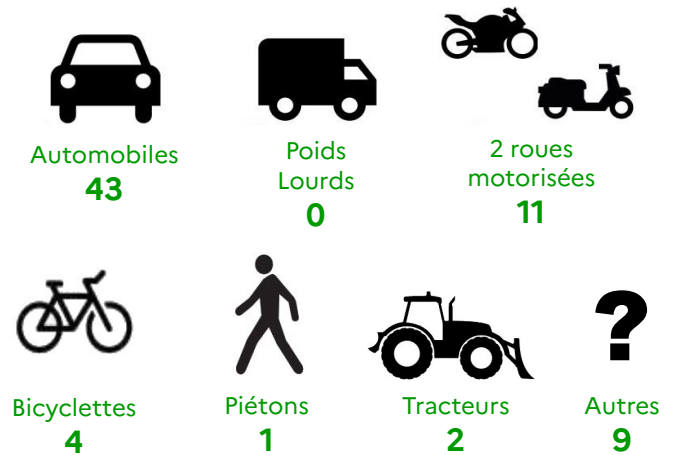

Type de réseau routier

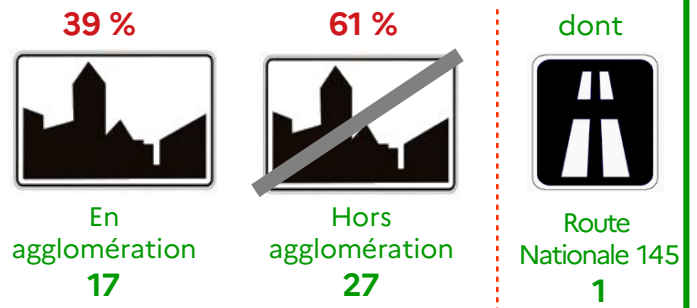

Causes présumées des accidents

